



Competitiereglement LTVL

Het competitiegereglement van LTV Lelystad is opgesteld om kaders te creëren voor het spelen van KNLTB competities. Dit reglement heeft als doel om competitiespelers duidelijke regels te bieden.

Uitgave november 2024

Lawn Tennis Vereniging Lelystad

Inhoud

Hoofdstuk 1	Algemene bepalingen	3
1.1	Competitiereglement	3
1.2	Competitie-aanbod bij LTVL	3
Hoofdstuk 2	Financiële verplichting spelers	4
Hoofdstuk 3	De inschrijving	5
3.1	Voorwaarden	5
3.2	Verplichting inschrijfgeld	5
3.3	Inschrijving	6
3.4	Starttijden	6
3.5	Loting	7
3.6	Boetes bij terugtrekking uit de competitie	7
Hoofdstuk 4	Tijdens de competitie	8
4.1	Speeldagen en inhaaldagen	8
4.2	Uitstel van wedstrijden	8
4.4	Onverwachte en slechte weersomstandigheden	9
Bijlage 1	Stroomschema Tennis ‘wat te doen als wij niet kunnen spelen’	10
Bijlage 2	Stroomschema Padel ‘wat te doen als wij niet kunnen spelen’	11
Bijlage 3	Speeldata Tennis	12
Bijlage 4	Speeldata Padel	13
Bijlage 5	Voorbeeld inschrijfformulier	14

Hoofdstuk 1 Algemene bepalingen

1.1 Competitiereglement

Het competitiereglement van de LTV Lelystad (hierna LTVL) betreft een aanvulling op het KNLTB competitiereglement ([competitiereglement-tennis](#) of [competitiereglement-padel](#)), dat van toepassing is op alle tennis- en padelcompetities die starten in het jaar 2025. Aangevuld met het wedstrijdbulletin ([wedstrijdbulletin-tennis](#) of [wedstrijdbulletin-padel](#)) van de KNLTB.

1.2 Competitie-aanbod bij LTVL

In verband met het enorme animo voor het spelen van competitie tennis en padel bij LTVL, heeft de club besloten om het competitie-aanbod te beperken tot uitsluitend de voorjaars- en najaarscompetitie.

Waarbij er ruimte overgehouden wordt voor het organiseren van toss-evenementen, laddercompetitie en eendagstoernooien. Bij dit besluit is rekening gehouden met het grote aantal recreatieve spelers en de daarvoor benodigde banen.

LTVL biedt daarvoor de volgende categorieën aan:

Tennis	Padel
Vrijdagochtend 50+	Vrijdagavond dames of mix
Vrijdagavond 17+, 35+ dames/heren/mix	Zaterdag dames of mix
Zaterdag 17+, 35+ dames/heren/mix	Zondag jeugd t/m 17 jaar
Zondag tenniskids rood, oranje of groen	Zondag dames of mix
Zondag Junioren 11 t/m 14 jaar	
Zondag Junioren 13 t/m 17 jaar	
Zondag 17+, 35+ dames/heren/mix	

Het niveau van de Tenniskids wordt bepaald door de trainer, afhankelijk van leeftijd en balbeheersing. Het is doorgaans ook de kleur bal waarmee ze les hebben.

Hoofdstuk 2 Financiële verplichting spelers

Een speler/team kan alleen deelnemen aan de competitie als op het moment van inschrijving aan alle financiële verplichtingen, waarvan de betalingstermijn is verstreken, jegens LTVL is voldaan. Hieronder vallen het lidmaatschap van LTVL en de afgenomen lessen tennis of padel. De toetsing hiervan zal worden uitgevoerd door de penningmeester van LTVL.

Hoofdstuk 3 De inschrijving

3.1 Voorwaarden

De volgende voorwaarden zijn van toepassing bij het inschrijven voor een competitie:

- a) Een speler tennis of padel 18+ kan zich inschrijven voor de competitie indien minimaal één jaar betalend lid van LTVL.
- b) Een speler padel 18+ mag zich tweemaal per kalenderjaar inschrijven voor een competitie, en kan voor- en najaarscompetitie spelen.
- c) Indien een competitie niet is volgeboekt met het maximaal aantal teams, zal een 2^e inschrijfronde van 7 dagen worden geboden, waarin teams zich alsnog kunnen aanmelden voor de open plaatsen. De 2^e inschrijfronde zal op volgorde van inschrijving worden geaccepteerd tot het maximum aantal teams.
- d) Een jeugdspeler tennis of padel (tot 18 jaar) mag zich tweemaal per kalenderjaar inschrijven voor een competitie, en kan voor- en najaarscompetitie spelen.
- e) Een speler tennis 18+ mag zich tweemaal per kalenderjaar inschrijven voor een competitie, en kan voor- en najaarscompetitie spelen.
- f) Een speler mag per competitie (voorjaar of najaar) in slechts één team ingeschreven worden. Hierbij geldt dat een heren-/damesteam gelijkgesteld is aan een mixteam. Uitzonderd de vrijdagavond tennis voorjaarscompetitie. Het is mogelijk om in twee competitiesoorten uit te komen, omdat de gemengde teams en de HD/DD op verschillende dagen competitie spelen. Uitzonderd de extra inschrijving voor de open plekken in de competitie in inschrijfronde 2.
- g) Elk team conformeert zich aan alle vooraf bepaalde speeldata en inhaaldata. Het team zorgt te allen tijde zelf voor een compleet team. Onvoltalligheid wordt niet geaccepteerd als reden om niet te spelen.
- h) Een team moet bestaan uit minimaal 5 spelers.
- i) Elke team 18+ verplicht zich tot het invullen van een kantinedienst tijdens de competitie, op een andere dag dan de eigen speeldag.
- j) Er wordt niet (meer) uitgeweken voor het spelen van competitie op een andere locatie dan bij LTVL, Sportpark Langezand.
- k) Alleen door bestuurlijk besluit kan er afgeweken worden aan bovengenoemde voorwaarden.

3.2 Verplichting inschrijfgeld

- a) Jeugd: jeugdteams (tot 18 jaar) zijn gevrijwaard van het verplichte inschrijfgeld. De KNLTB inschrijfkosten en materialen worden geheel door LTVL gedragen.
- b) Volwassenen 18+: Elk ingeschreven team verplicht zich om voorafgaand aan de start van de competitie inschrijfgeld ad. € 110,00 te voldoen aan LTVL. In het inschrijfgeld zijn o.a. begrepen de verplichte competitiebijdrage aan de KNLTB, de te ontvangen speelballen en de gereserveerde banen. De aanvoerder zal hiervoor een factuur ontvangen.

3.3 Inschrijving

- a) Een speler/team schrijft zich digitaal in op het daarvoor bestemde inschrijfformulier (zie bijlage 5).
Dit formulier is half november en half april beschikbaar via:
 - Club App, onder het kopje Nieuws
 - LTVL website, onder het kopje Activiteiten-Competitie
 - Nieuwsbrief
- b) Er worden geen inschrijvingen geaccepteerd die via een andere manier dan het inschrijfformulier worden aangemeld.
- c) Jeugdspelers schrijven zich individueel in via het inschrijfformulier jeugd.
De trainers stellen de teams samen op basis van leeftijd en niveau.
- d) Inschrijfperiode voorjaarscompetitie 2025:
1^e inschrijfronde: 17 november-6 december 2024
2^e inschrijfronde: 13-20 december 2024
- e) Inschrijfperiode najaarscompetitie 2025:
1^e inschrijfronde: 28 april t/m 11 mei 2025
2^e inschrijfronde: 19-25 mei 2025
- f) Na de sluitingsdatum van de 2^e inschrijfronde worden geen inschrijvingen meer geaccepteerd.
- g) De klasse indeling is vooraf bepaald door de KNLTB en is afhankelijk van de actuele rating van de spelers. Het ploeggemiddelde is bepalend voor de te spelen klasse.

3.4 Starttijden

De competitie wordt gepland volgens de volgende starttijden, met een minimum beschikbaarheid van 1,5 baan per team. Er kan geen voorkeur aangegeven worden voor een aanvangstijd of een voorkeursbaan. De planning is afhankelijk van de beschikbare banen en het aantal thuisspelende teams. Er wordt altijd rekening gehouden met het rouleren van de ondergrond/starttijd en banen.

De starttijden van de competities zijn vastgesteld op:

	Tennis	Padel
Vrijdagochtend	11.00 uur	n.v.t.
Vrijdagavond	19.00 uur	19.00 uur of 20.00 uur
Zaterdag	10.00 uur of 13.00 uur	10.00 uur, 13.00 uur of 14.00 uur
Zondag	10.00 uur of 13.00 uur	10.00 uur, 13.00 uur of 14.00 uur

3.5 Loting

a) LTVL heeft het maximaal toe te laten teams per wedstrijddag vastgesteld op:

	Tennis	Padel
Vrijdagavond	10 teams	16 teams
Zaterdag	08 teams	18 teams
Zondag	12 teams	18 teams

- b) Indien het aantal ingeschreven teams het bovengenoemde maximum overschrijdt, zal door de competitiecommissie een openbare loting worden uitgevoerd op de sluitingsdag van de inschrijving (20 december of 25 mei).
- c) Indien een team voor de voorjaarscompetitie wordt uitgeloot, niet kan/wil uitwijken naar zaterdag of zondag, biedt LTVL alleen voor hen de zomercompetitie aan.
- d) Een team dat is uitgeloot zal ontheven worden van de verplichting tot betalen van inschrijfgeld.
- e) Indien een competitie niet is volgeboekt met het maximaal aantal teams, zal een 2^e inschrijfronde van 7 dagen worden geboden, waarin teams zich alsnog kunnen aanmelden voor de open plaatsen. De 2^e inschrijfronde zal op volgorde van inschrijving worden geaccepteerd tot het maximum aantal teams.
- f) Indien een team in de 2^e inschrijfronde wordt geaccepteerd, geldt voor deze aanmelding ook een verplichting tot inschrijfgeld ad. **€ 110,00**.

3.6 Boetes bij terugtrekking uit de competitie

- a) Als een team zich terugtrekt of door de KNLTB uitgesloten wordt voor de competitie, blijft de verplichting tot het betalen van het inschrijfgeld ad. € 110,00 bestaan.
- b) Als een team zich terugtrekt vóór de publicatie van de indeling bedraagt de boete aan de KNLTB hiervoor **€ 115,00**. Deze boete dient het team direct, na schriftelijke opzegging via mail aan competitie@ltvl.nl , te voldoen aan LTVL.
- c) Als een team zich terugtrekt ná publicatie van de indeling bedraagt de boete aan de KNLTB hiervoor **€ 225,00**. Deze boete dient het team direct, na schriftelijke opzegging via mail aan competitie@ltvl.nl , te voldoen aan LTVL.
- d) Deze boetes zijn onherroepelijk, ongeacht de reden van opzegging.
- e) Publicatie van de indeling voorjaarscompetitie is te verwachten in week 9 (eind februari).
- f) Publicatie van de indeling najaarscompetitie is te verwachten in week 33 (half augustus).

Hoofdstuk 4 Tijdens de competitie

4.1 Speeldagen en inhaaldagen

De KNLTB heeft de data van het wedstrijdprogramma van de voorjaars- en najaarscompetitie vastgelegd (zie bijlage speeldata).

Een team is verplicht de door (weers)omstandigheden niet of gedeeltelijk gespeelde wedstrijden in te halen op de eerstvolgende inhaaldag. Genoemde inhaaldagen zijn dus niet facultatief, maar verplicht te gebruiken. De inhaaldagen zijn uitsluitend te gebruiken voor wedstrijddagen die door weersomstandigheden niet door zijn gegaan.

4.2 Uitstel van wedstrijden

Tennis

Een competitiewedstrijd wordt in principe in zijn geheel gespeeld op de datum vermeld in het wedstrijdprogramma. Een wedstrijd verplaatsen (eerder of later dan de officiële speeldatum) mag in onderling overleg met de tegenstander, mits de wedstrijd voor de laatste speeldag wordt gespeeld en **niet** op een inhaaldag.

Wedstrijden mogen niet eenzijdig worden uitgesteld wegens verhindering, vakantie, ziekte of blessures. In dergelijke gevallen zal men invallers moeten regelen. Zie hiervoor ook Bijlage 1 Stroomschema Tennis 'wat te doen als wij niet kunnen spelen'.

Is het niet mogelijk om invallers te vinden en is verplaatsen ook niet mogelijk dan kan het voorkomen dat een team de wedstrijden onvoltallig gaat spelen.

Is dat ook niet mogelijk en kan een team helemaal geen partij(en) spelen dan volgt er een "no show" en een boete van € 50,00 voor het team dat niet aanwezig was, hierbij verliezen zij ook de gehele wedstrijd met maximale cijfers. De door de KNLTB opgelegde boete zal worden doorbelast aan het team dat niet speelt. Het niet verschijnen van een team moet worden verwerkt als een 'thuis (of uit) is afwezig', ook al heeft het andere team dit vooraf gemeld.

Voor alle tenniswedstrijden geldt dat de wedstrijden alleen na overleg met de competitiecommissie voor beschikbaarheid banen (via mail competitie@ltvl.nl) en na onderling overleg met de tegenstander mogen worden uitgesteld naar een latere / eerdere datum, op voorwaarde dat:

- a. de wedstrijd wordt vastgesteld op een andere dag dan op een officiële inhaaldata, én
- b. de wedstrijd uiterlijk vóór de laatste speeldag van de competitie wordt gespeeld.

Padel

In tegenstelling tot wat in het stroomschema van de KNLTB staat, geldt bij LTVL dat er voor de competitie geen mogelijkheden zijn om wedstrijden te verplaatsen, tenzij de wedstrijd verplaatst moet worden door weersomstandigheden naar de daarvoor bestemde inhaaldagen.

Wedstrijden mogen niet worden uitgesteld wegens verhindering, vakantie, ziekte of blessures. In dergelijke gevallen zal men invallers moeten regelen. Zie hiervoor ook bijlage 2 Stroomschema Padel.

Is het niet mogelijk om invallers te vinden dan kan het voorkomen dat een team de wedstrijden onvoltallig gaat spelen.

Is dat ook niet mogelijk en kan een team helemaal geen partij(en) spelen dan volgt er een "no show" en een boete van € 50,00 voor het team dat niet aanwezig was, hierbij verliezen zij ook de gehele wedstrijd met maximale cijfers. De door de KNLTB opgelegde boete zal worden doorbelast aan het team dat niet speelt. Het niet verschijnen van een team moet worden verwerkt als een 'thuis (of uit) is afwezig', ook al heeft het andere team dit vooraf gemeld.

4.4 Onverwachte en slechte weersomstandigheden

- a) Wanneer een wedstrijd wegens onvoorziene of weersomstandigheden niet op tijd kan beginnen, wachten beide teams tot de omstandigheden zodanig wijzigen dat spelen mogelijk is. Indien dit één uur na de officiële begintijd nog niet het geval is, hoeft met de wedstrijd niet begonnen te worden.
 - Van onvoorziene omstandigheden is in ieder geval sprake als onverwachts technische storingen optreden, waardoor niet gespeeld kan worden (bv stroomstoring, brand etc.).
 - Blessures of ongeoorloofde afwezigheid worden niet aangemerkt als onvoorziene omstandigheid.
- b) Wanneer een wedstrijd wegens weersomstandigheden is onderbroken, wachten beide teams tot de omstandigheden zodanig wijzigen dat spelen weer mogelijk is. Indien dit één uur na het moment van onderbreking nog niet het geval is, hoeft de wedstrijd die dag niet te worden voortgezet.
- c) Een partij die door weersomstandigheden niet is gestart of is afgebroken, kan alleen na akkoord van beide aanvoerders worden voortgezet op een andere toplaag.
- d) De wedstrijd kan niet afgebroken worden door omstandigheden waarin de baan gebruikt wordt voor andere (commerciële) doeleinden dan de wedstrijd.
- e) Een door (weers)omstandigheden afgebroken of niet gespeelde wedstrijd wordt uiterlijk op de eerstvolgende inhaaldag (uit)gespeeld. Als een wedstrijd niet wordt (uit)gespeeld, dan wordt de tussenstand omgezet in een eindstand. Hierover dient gezamenlijke overeenstemming te worden bereikt.
- f) Het is verboden gefingeerde uitslagen in te vullen. Indien gefingeerde uitslagen zijn ingevuld is de KNLTB bevoegd één of meer straffen op te leggen.
- g) Besluiten over weer/speelmogelijkheden worden door de competitiecommissie genomen en alleen gecommuniceerd aan de aanvoerders.
 - Op vrijdagavond wordt deze informatie uiterlijk om 17.00 uur met de aanvoerders gedeeld. Hierbij wordt rekening gehouden met de reistijd van de tegenstanders.
 - Op zaterdag en zondag wordt deze informatie indien van toepassing uiterlijk 1,5 uur voor aanvang van de wedstrijd gecommuniceerd met de aanvoerders.

Zonder bericht van de competitiecommissie wordt een team een half uur voor aanvang van de wedstrijd op ons park verwacht.

Bijlage 1 Stroomschema Tennis 'wat te doen als wij niet kunnen spelen'



Wat te doen als wij niet kunnen spelen?

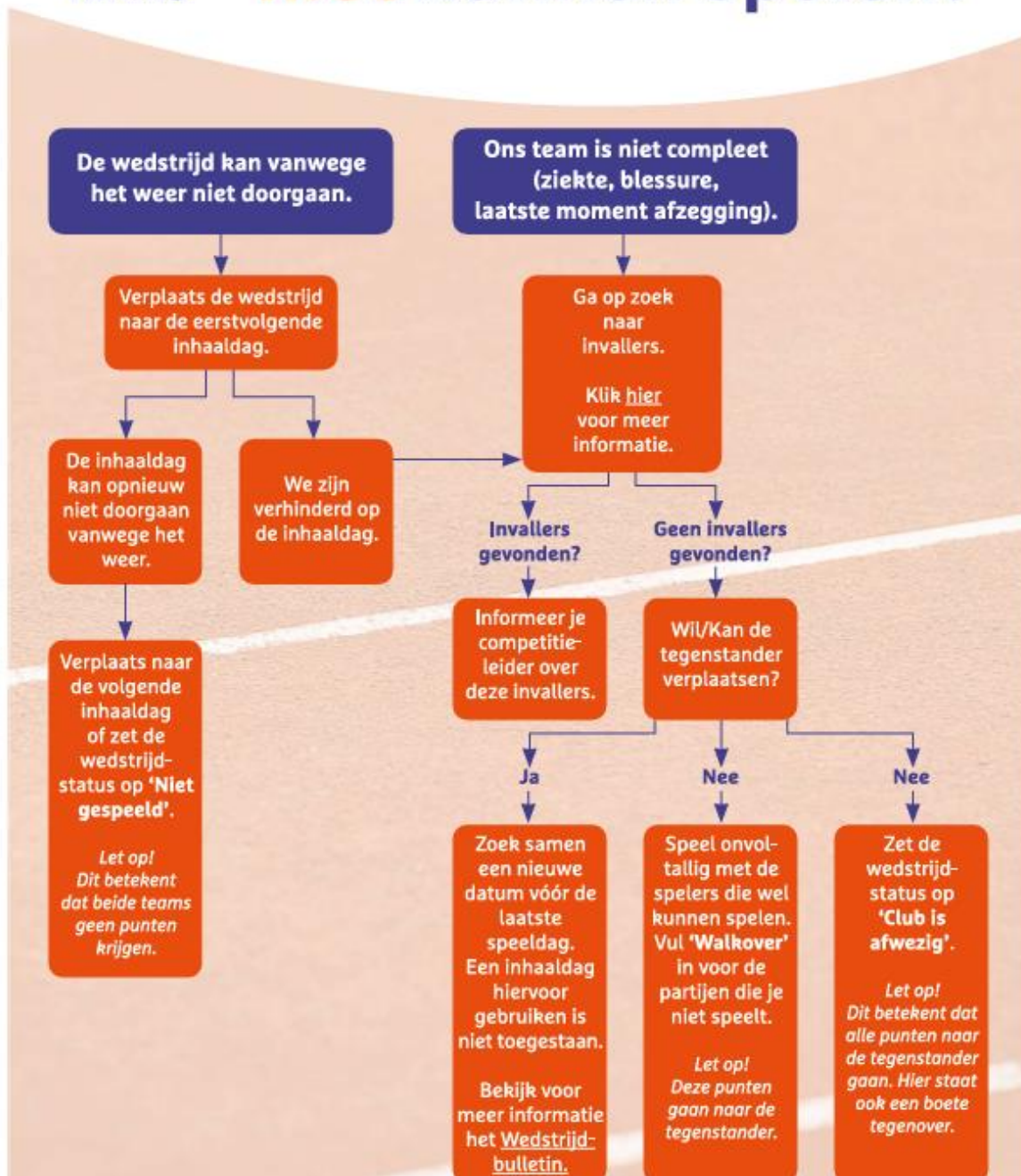

Bijlage 2 Stroomschema Padel 'wat te doen als wij niet kunnen spelen'

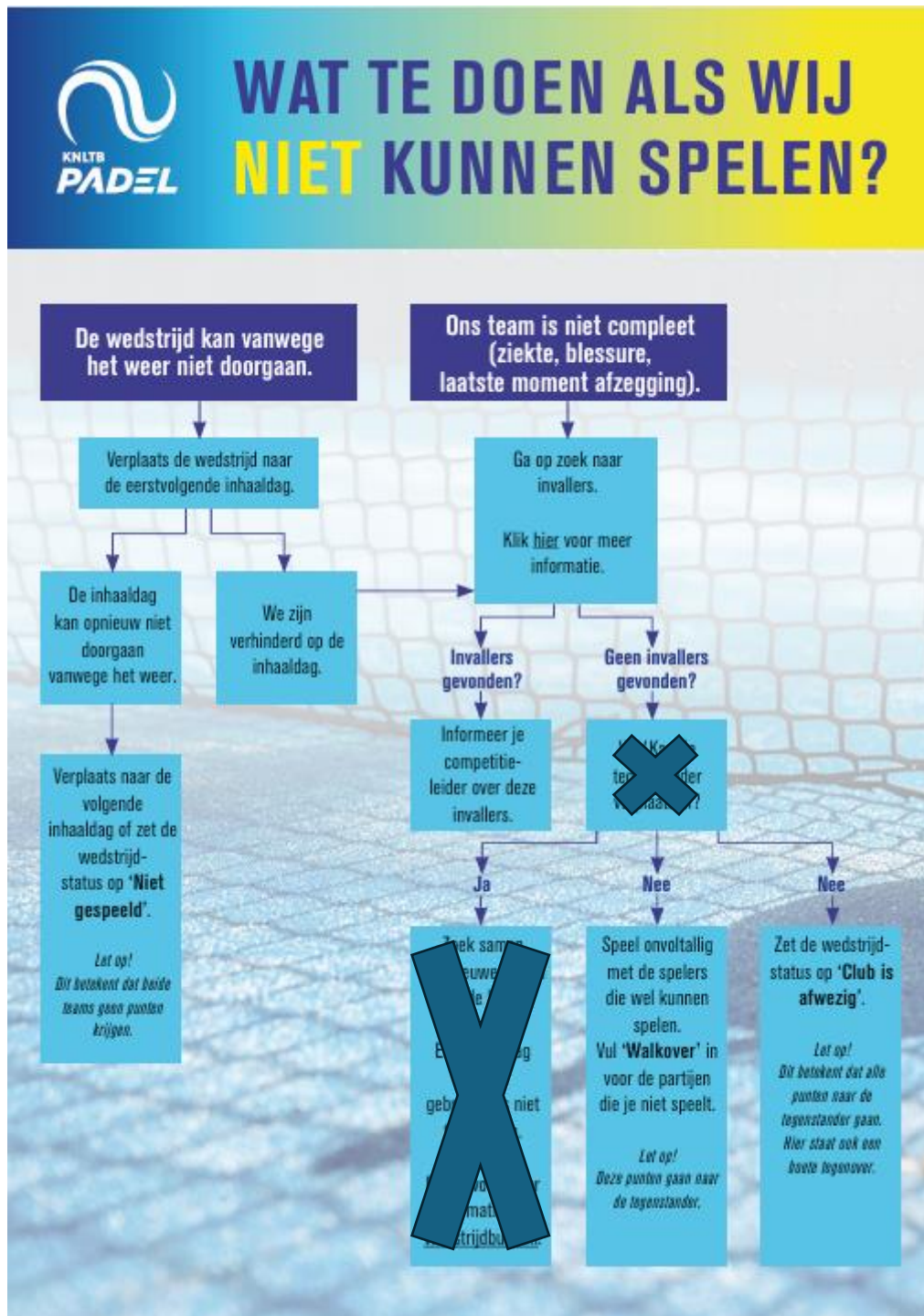

Bijlage 3 Speeldata Tennis

DATA KNLTB COMPETITIES TENNIS JEUGD 2025



VOORJAAR 2025

Rode en Oranje competitie

WEEK SPEELDAG ZONDAG	SPEELDAGEN													INHAALDAGEN			
	12	13	14	15	16	17	18	19	20	21	22	23	24	17	22	23	24
	23-mrt	30-mrt	6-apr	13-apr	21-apr*				18-mei	25-mei			9-jun*	27-apr	29-mei*	15-jun	

* Extra speeldatum voor regio's met een hoge baandruk, afstemming met betreffende verenigingen al voor de publicatie

Groene competitie

WEEK SPEELDAG ZONDAG	SPEELDAGEN													INHAALDAGEN			
	12	13	14	15	16	17	18	19	20	21	22	23	24	17	22	23	24
			6-apr	13-apr	21-apr*				11-mei	18-mei	25-mei	1-jun		27-apr	29-mei*	9-jun*	

Junioren competitie (11 t/m 14 jaar & 13 t/m 17 jaar)

WEEK SPEELDAG VRIJDAG ZONDAG	SPEELDAGEN													INHAALDAGEN			
	12	13	14	15	16	17	18	19	20	21	22	23	24	17	22	23	24
			4-apr	11-apr	18-apr				9-mei	16-mei	23-mei	30-mei		26-apr	9-mei	6-jun	
			6-apr	13-apr	21-apr*				11-mei	18-mei	25-mei	1-jun		27-apr	29-mei*	9-jun*	

* 21 april en 9 juni vallen op een maandag (2e Paasdag en 2e Pinksterdag), 29 mei valt op een donderdag (Hemelvaartsdag)

NAJAAR 2025

Rode, Oranje en Groene competitie

WEEK ZONDAG	SPEELDAGEN					INHAALDAGEN		
	36	37	38	39	40	41	42	43
	7-sep	14-sep	21-sep	28-sep	5-okt	12-okt	19-okt	26-okt

Junioren (11 t/m 14 jaar & 13 t/m 17 jaar)

WEEK VRIJDAG ZONDAG	SPEELDAGEN					INHAALDAGEN		
	36	37	38	39	40	41	42	43
	5-sep	12-sep	19-sep	26-sep	3-okt	10-okt	17-okt	24-okt
	7-sep	14-sep	21-sep	28-sep	5-okt	12-okt	19-okt	26-okt

DATA KNLTB COMPETITIES TENNIS SENIOREN 2025



VOORJAAR 2025

WEEK MAANDAG DINSDAG WOENSDAG DONDERDAG VRIJDAG (overdag) Vrijdagavond GD+B&9 Vrijdagavond HD+DD ZATERDAG ZONDAG	SPEELDAGEN													INHAALDAGEN				
	14	15	16	17	18	19	20	21	22	23	24	25	18	22	23	24	25	
	31-mrt	7-apr	14-apr				12-mei	19-mei	26-mei	2-jun			28-apr	29-mei*		9-jun*		
		8-apr	15-apr	22-apr		6-mei	13-mei	20-mei	27-mei				29-apr	29-mei*	3-jun			
		9-apr	16-apr	23-apr		7-mei	14-mei	21-mei	28-mei				30-apr	29-mei*	4-jun			
		10-apr	17-apr	24-apr		8-mei	15-mei	22-mei		5-jun			1-mei	29-mei*		12-jun		
		11-apr	18-apr	25-apr		9-mei	16-mei	23-mei	30-mei				2-mei	29-mei*	6-jun			
		11-apr	18-apr	25-apr			16-mei		30-mei		13-jun		2-mei	29-mei*			20-jun	
	4-apr		18-apr			9-mei		23-mei		6-jun			2-mei	29-mei*			20-jun	
	5-apr	12-apr	19-apr			10-mei	17-mei	24-mei	31-mei				3-mei	29-mei*	7-jun			
	6-apr	13-apr	21-apr*			11-mei	18-mei	25-mei	1-jun				4-mei	29-mei*	9-jun*			

* 21 april en 9 juni vallen op een maandag (2e Paasdag en 2e Pinksterdag), 29 mei valt op een donderdag (Hemelvaartsdag)

NAJAAR 2025

WEEK MAANDAG DINSDAG WOENSDAG DONDERDAG VRIJDAG ZATERDAG ZONDAG	SPEELDAGEN					INHAALDAGEN		
	37	38	39	40	41	42	43	44
	8-sep	15-sep	22-sep	29-sep	6-okt	13-okt	20-okt	27-okt
	9-sep	16-sep	23-sep	30-sep	7-okt	14-okt	21-okt	28-okt
	10-sep	17-sep	24-sep	1-okt	8-okt	15-okt	22-okt	29-okt
	11-sep	18-sep	25-sep	2-okt	9-okt	16-okt	23-okt	30-okt
	12-sep	19-sep	26-sep	3-okt	10-okt	17-okt	24-okt	31-okt
	13-sep	20-sep	27-sep	4-okt	11-okt	18-okt	25-okt	1-nov
	14-sep	21-sep	28-sep	5-okt	12-okt	19-okt	26-okt	2-nov

Bijlage 4 Speeldata Padel

DATA AA Drink KNLTB COMPETITIES PADEL 2025



VOORJAAR 2025

	SPEELDAGEN						INHAALDAGEN			
WEEK	14	15	16	17	18	19	20	17	18	21
SPEELDAG	1	2	3			4	5			
VRIJDAG	4-apr	11-apr	18-apr			9-mei	16-mei	25-apr		23-mei
ZATERDAG	5-apr	12-apr	19-apr			10-mei	17-mei		3-mei	24-mei
ZONDAG	6-apr	13-apr	21-apr*			11-mei	18-mei	27-apr		25-mei

* 21 april valt op een maandag (2e Paasdag)

NAJAAR 2025

	SPEELDAGEN					INHAALDAGEN		
WEEK	37	38	39	40	41	42	43	44
SPEELDAG	1	2	3	4	5			
VRIJDAG	12-sep	19-sep	26-sep	3-okt	10-okt	17-okt	24-okt	31-okt
ZATERDAG	13-sep	20-sep	27-sep	4-okt	11-okt	18-okt	25-okt	1-nov
ZONDAG	14-sep	21-sep	28-sep	5-okt	12-okt	19-okt	26-okt	2-nov

Bijlage 5 Voorbeeld inschrijfformulier

Hieronder een voorbeeld van een inschrijfformulier 18+ dat via Clubapp, Nieuwsbrief of website beschikbaar is.

INSCHRIJFFORMULIER COMPETITIE 2025 PADEL EN TENNIS

Hiermee schrijft ik mijn team in (minimaal 5 personen) voor de voorjaarscompetitie 2025.

Ik ga akkoord met het competitiereglement van LTVL en verplicht mij tot het betalen van inschrijfgeld van € 110,00 per team, voorafgaand aan de competitie.

Alleen volledig ingevulde formulieren worden in behandeling genomen.

Voorjaarscompetitie tennis: 4 april 2025 t/m 20 juni 2025
Voorjaarscompetitie Padel: 4 april 2025 t/m 25 mei 2025

Inschrijftermijn: 25 november 2024 t/m 6 december 2024.

Inschrijvingen na deze datum kunnen niet meer worden geaccepteerd.

brigt.bosboom@gmail.com [Ander account](#)

Niet gedeeld

* Verplichte vraag





Tennis OF Padel *

Tennis

Padel

Maak een keuze voor TENNIS (De klasse-indeling wordt door de KNLTB bepaald * aan de hand van het ploeggemiddelde):

Vrijdagsochtend 50+

Vrijdagsavond 17+

Vrijdagsavond 35+

Zaterdag 17+

Zaterdag 35+

Zondag 17+

Zondag 35+

IK SPEEL PADEL (ga door naar volgende veld)

Maak een keuze voor PADEL (De klasse-indeling wordt door de KNLTB bepaald * aan de hand van het ploeggemiddelde):

Vrijdagsavond dames

Vrijdagsavond gemengd

Zaterdag dames

Zaterdag gemengd

Zondag dames

Zondag gemengd

Aanvoerder + Bondsnummer *

Jouw antwoord _____

Aanvoerder, mailadres en mob. nummer (0612345678) *

Jouw antwoord _____

Naam speler 2 + bondsnummer *

Jouw antwoord _____

Naam speler 3 + bondsnummer *

Jouw antwoord _____

Naam speler 4 + bondsnummer

Jouw antwoord _____

Naam speler 5 + bondsnummer

Jouw antwoord _____

Ik ben op de hoogte van het competitiereglement van LTVL en de daarbij behorende verplichtingen die verbonden zijn aan mijn inschrijving. Ik ga akkoord met het afdragen van het verplichte inschrijfgeld van € 110,00 voorafgaand aan de competitie. Hiervoor ontvang ik een factuur van LTVL.*

reglement Tennis / Padel 2025, zie www.LTVL.nl

Eventuele opmerkingen

Jouw antwoord _____

Verzenden Formulier wissen

Hieronder een voorbeeld van een inschrijfformulier jeugd dat via Clubapp, Nieuwsbrief of website beschikbaar is.

INSCHRIJFFORMULIER COMPETITIE JEUGD 2025 (Tennis en Padel)

Hiermee schrijf ik mij in voor de voorjaarscompetitie 2025. De trainers zullen teams samenstellen met de ingeschreven leden, naar leeftijd en niveau.

Het meedoen aan de competitie bij LTVL is kosteloos.

Alleen volledig ingevulde formulieren worden in behandeling genomen.
Voorjaarscompetitie tennis: 4 april 2025 t/m 20 juni 2025
Voorjaarscompetitie padel: 4 april 2025 t/m 25 mei 2025

Inschrijftermijn: 25 november 2024 t/m 6 december 2024.

Inschrijvingen na deze datum kunnen niet meer worden geaccepteerd.

brigit.bosboom@gmail.com [Ander account](#) 

 Niet gedeeld

* Verplichte vraag





Maak een keuze voor TENNIS op zondag: *

- Tenniskids ROOD
- Tenniskids ORANJE
- Tenniskids GROEN
- Juniores 11 t/m 14 jaar
- Juniores 15 t/m 17 jaar
- IK SPEEL PADEL (ga door naar volgende veld)

Maak een keuze voor PADEL op zondag: *

- Jeugd t/m 17 jaar
- IK SPEEL TENNIS!

Naam: *

Jouw antwoord _____

Bondsnummer *

Jouw antwoord _____

Mailadres *

Jouw antwoord _____

Telefoonnummer *

Jouw antwoord _____

Eventuele opmerkingen

Jouw antwoord _____

Verzenden Formulier wissen